京北病院広報紙

スマイル通信

No.47
2023.06

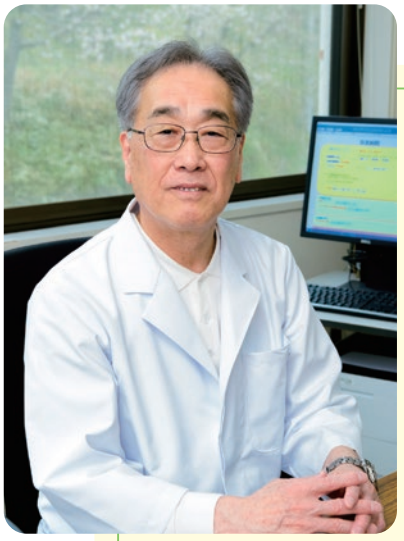

新任のごあいさつ

令和５年（2023 年）４月より前任の森一樹院長先生を引き継いで、京都市立京北病院の院長を拝命し赴任した安田達行と申します。これからよろしくお願いいたします。

平成 17 年（2005 年）京北地域が京都市へ編入合併により京都市立京北病院となって 18 年が経過しました。さらに平成 23 年（2011 年）に京都市立病院と京北病院が地方独立行政法人機構に移行してからも 12 年が経過しております。この広い京北地域で救急告示病院として外来診療はもちろん入院病床、地域包括病床、老人保健施設、デイケア、デイサービス、訪問診療、訪問看護等多岐にわたる機能を、小規模ながら維持運営しております。従って京北病院は、この京北地域で不可欠の病院であって、また不可欠の病院でなければならないと思っています。このことは地域住民、病院職員、皆の思いでもあると思っています。

現在、国の医療に対する方針としては在宅での治療の充実、健康寿命（日常生活に制限のない期間）の延長が求められております。当院においてはもちろん従来からの外来診療、入院治療、施設入所の充実、有効利用を図り、デイサービス、デイケアのさらなる増強を進めて参ります。

併せて訪問診療、訪問看護、訪問リハビリ等により在宅患者さんの健康管理、家族の皆さんの負担軽減に努めて参りたいと思います。

また健康相談、栄養相談など住民の皆さんと一緒に活動していく機会を増やし、健康寿命の延長のための一助になればと考えております。

我々の病院が地域の病院としてしっかり認めていただけるよう頑張って参ります。

よろしくお願い致します。

地方独立行政法人京都市立病院機構
京都市立京北病院
院長　安田達行

新職員

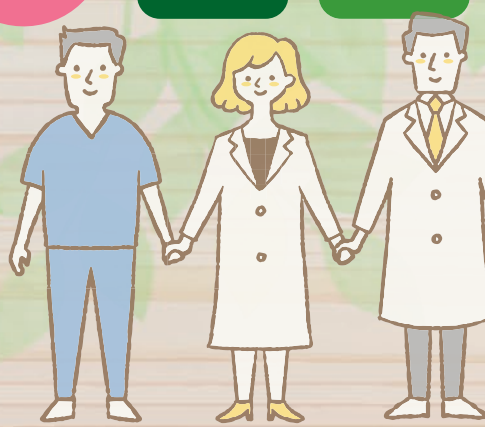

医師　古田 健二郎

【専門科目】呼吸器内科

【資　　格】総合内科専門医、呼吸器内科専門医・指導医、感染症専門医、結核・非結核性抗酸菌症指導医

2022年12月より赴任しました古田健二郎です。呼吸器内科を中心とした内科診療で地域に貢献できればと思います。宜しくお願いします。

趣味・特技: スポーツ観戦、映画鑑賞

放射線技術科　柳川 雅夫

青春時代の多くを自転車とともに過ごしたこの地域に再びご縁があって赴任致しました。迅速かつ正確な画像診断業務に務めます。

趣味・特技: テニス、自転車ロードレース

栄養科 管理栄養士　沢本 瑞穂

9月から京北病院に着任しました管理栄養士の沢本です。京北の方の優しい人柄にいつも助けられながら働いています。患者さん、利用者さんが少しでも元気に過ごして頂けるように栄養管理に努めます。宜しくお願いします。

趣味: バスケットボール、パン屋さん巡り

2階老健 副師長　谷口 美千代

京都市立病院には27年間いましたが、ゆっくり患者さんと関わって看護がしたいという思いがあり京北病院に来ました。医療と介護の違いはありますが、京北の高齢の方を皆さんと一緒に支えていけたらと思っています。

趣味: 愛犬と遊ぶ、TVは1日見れます

特技: 採血・ルート確保!!

リハビリテーション科 理学療法士
久田 祥寛

みなさまはじめまして、令和5年4月より京北病院に出向しております、理学療法士の久田祥寛です。他病院で3年、市立病院で10年経た後、こちらに参りました。市立病院でも京北病院の患者さまと接する機会は大変多く、京北病院でのリハビリの必要性や支援の必要を感じておりました。微力ではありますが、みなさまのお力添えさせていただければと思います。どうぞよろしくお願いいたします。

趣味: スノーボード（30年ほど毎年雪山に行くほど）・筋トレ・家庭菜園

事務　大前 涼太

事務員の大前涼太と申します。京北地域は地元と環境がよく似ているため過ごしやすいと感じております。若輩者ではございますがよろしくお願いいたします。

紹介

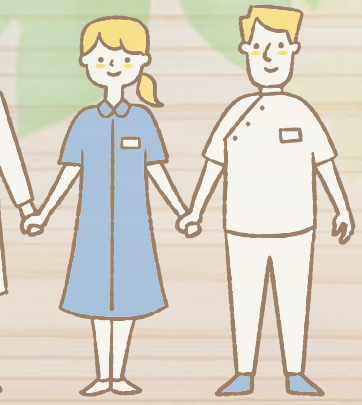

1階病棟師長・看護部長代理　鈴木 真美

毎日5時起きはつらいですが、四季の移ろいを感じながら（特に、高雄の紅葉!）の通勤も風情があって良いなあと感じています。

趣味: 読書　**特技:** 強いて言えば、似顔絵

モットー・看護: 安全管理に携わっていたこともあり、基本的な事ですが、安全な看護を提供していきたいと思っています。患者さんと家族の方が安心して治療を受けられるよう、多職種と連携を取り、療養環境を整えていきたいと考えています。

1階病棟 看護師　人見 真生

12月から1階病棟で勤務させて頂いています。仕事始めより、皆様から優しくお声をかけて頂き感謝しています。職員の皆様にご指導いただき、1日でも早く業務に慣れるよう日々頑張りたいと思っています。どうぞよろしくお願い致します。

1階病棟 看護師　上岡 有里

私は以前、京北で畑を借りていたことがあり、地域の方々の温かさに惹かれて就職を決めました。地域の皆様のお役に立てるようがんばりますのでよろしくお願いいたします。

趣味: 落語を聞くこと　**特技:** 特になし

1階病棟 看護師　片山 香代

令和4年3月付けで京北病院にお世話になっている看護師の片山です。趣味はドライブ、特技はのび太君には負けますが、すぐに寝る事です。京北病院の患者さんやスタッフの方は皆さん優しく温かいので、毎日楽しくお仕事させていただいております。今後も宜しくお願い致します。

1階病棟 看護師　鷲尾 ひろみ

患者さんは高齢者ばかりですが日々の業務のなかで暖かい言葉をかけてもらえる事も多く、ゆっくり話すことができて毎日楽しく働いています。

趣味・特技: 旅行（コロナ前に戻り自由に好きな所へ行きたいです）

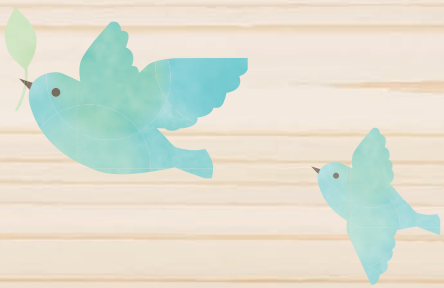

外来担当表

（令和5年5月現在）

		月	火	水	木	金
内科	1診	担当医	正木	隠岐	正木	正木
	2診	隠岐	担当医		藤井（逸）	担当医
外科		由良	由良 担当医（第3週）	安田	由良	由良
	乳腺外科				森口 （偶数月の第4週）	
整形外科			前川			髙辻
小児科		担当医			担当医	
泌尿器科			宮下／粥川			
眼科						担当医
皮膚科					担当医 （第1・3週）	
診療所 （午後2時～4時）			宇津	山国	細野 （第1週のみ）	黒田

＊皮膚科は担当医の都合により変更する場合があります。お問い合わせの上、ご来院下さい。
＊電話で外来診察の予約ができます。〈受診希望日の前日午後4時まで〉TEL075(854)0221

通院車時刻表

（令和3年8月現在）

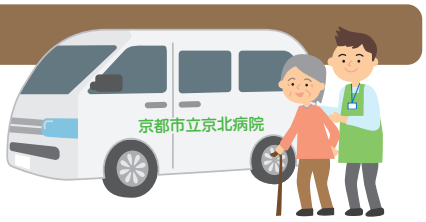

＊通過時間はおよその目安ですので、多少の誤差はご了承願います。
＊最寄りのバス停などでお待ちいただければ結構です。
＊お迎えに行く車両には、車椅子では乗車できません。
＊診察後、お送りもしますので会計の際にお申し付けください。

細野・宇津方面　〈曜日指定運行〉

（月・水・金）		（火・木）	
9：40	滝ノ町	9：40	滝ノ町
9：43	細野診療所	9：43	細野診療所
9：45	細野上ノ町	9：45	細野上ノ町
9：50	柏原	9：50	弓槻
9：52	弓槻	9：53	中地公民館
9：55	中地公民館	9：57	下浮井
9：56	中地ロードパーク	10：03	下明石
10：03	下浮井	10：05	浅江
10：09	下明石	10：12	漆谷公民館
10：10	上明石	10：14	矢代公民館
10：13	熊田	10：18	熊田
10：17	井崎	10：21	井崎
10：23	京北病院着	10：25	京北病院着

黒田・山国方面〈毎日運行〉

9：40	上黒田公民館
9：42	おーらい黒田屋
9：50	小塩口
9：55	小塩
10：00	井戸公民館
10：05	野上町バス停（左折）
（野上町～亀ノ甲橋経由）	
10：07	最玄寺バス停（左折）
10：10	中江下ノ町
10：13	山国診療所
10：15	鳥居（狭間峠経由）
10：25	京北病院着

上弓削方面〈毎日運行〉

10：25	京北病院発
10：40	千谷口
10：41	上川
10：45	上弓削
10：48	ふるさと公社前
10：51	京北病院着

＊周山方面及び上弓削方面へ向かう便が、10時25分に京北病院を出発しますので、診察後の帰りの便としてご利用ください。

周山方面〈毎日運行〉

10：25	京北病院発
10：40	八千代橋バス停
10：41	ＪＲバス周山駅
10：42	ＪＡ京北支店
10：46	塩田公民館
10：47	矢谷公民館
10：50	京北病院着

スマイル通信　NO.47　　2023年6月1日発行

地方独立行政法人京都市立病院機構 京都市立京北病院
〒601-0533 京都市右京区京北下中町鳥谷3番地　TEL 075-854-0221　FAX 075-854-0825
https://www.kch-org.jp/keihoku/

京北病院HP